

1) Copiare nella barra del browser l'indirizzo ricevuto insieme alle credenziali di accesso:

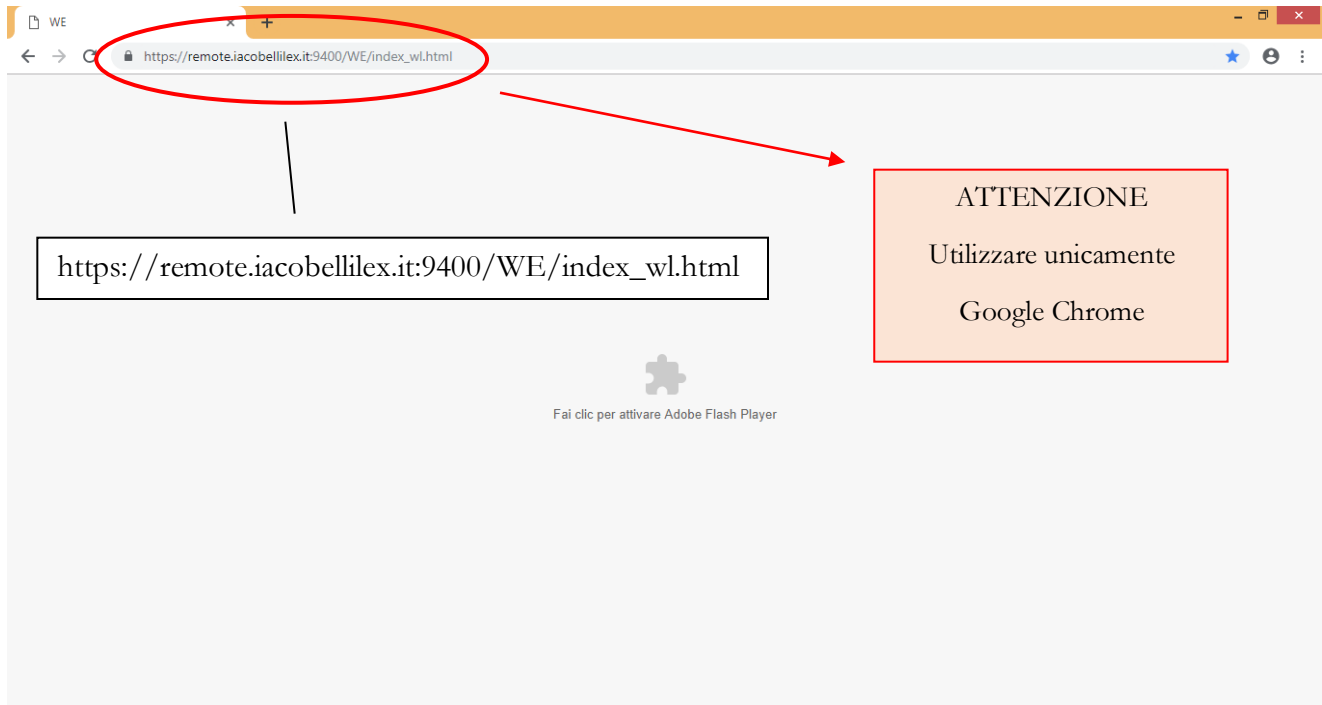

2) Inserire le credenziali ed effettuare il login:

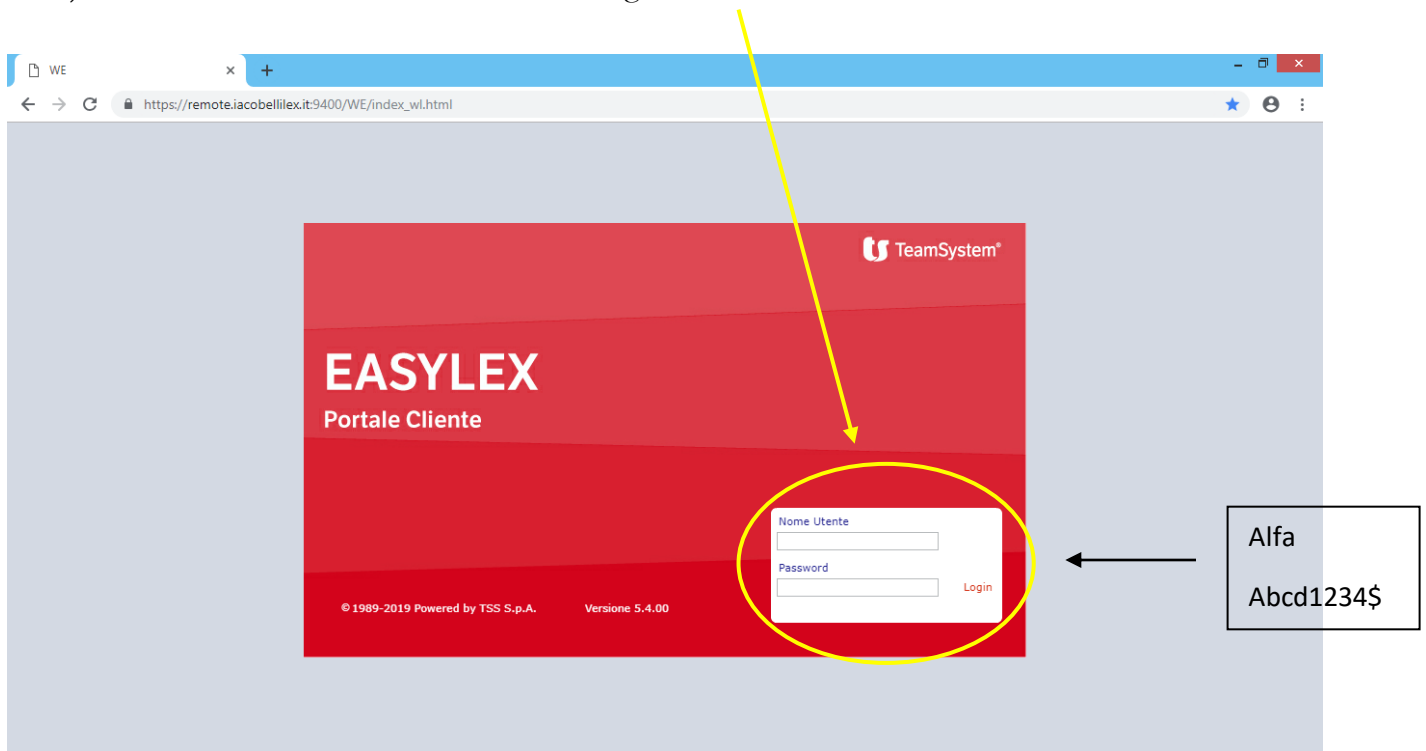

3) Nella parte alta dello schermo è possibile visualizzare le attività di tutte le pratiche filtrate in base al periodo selezionato:

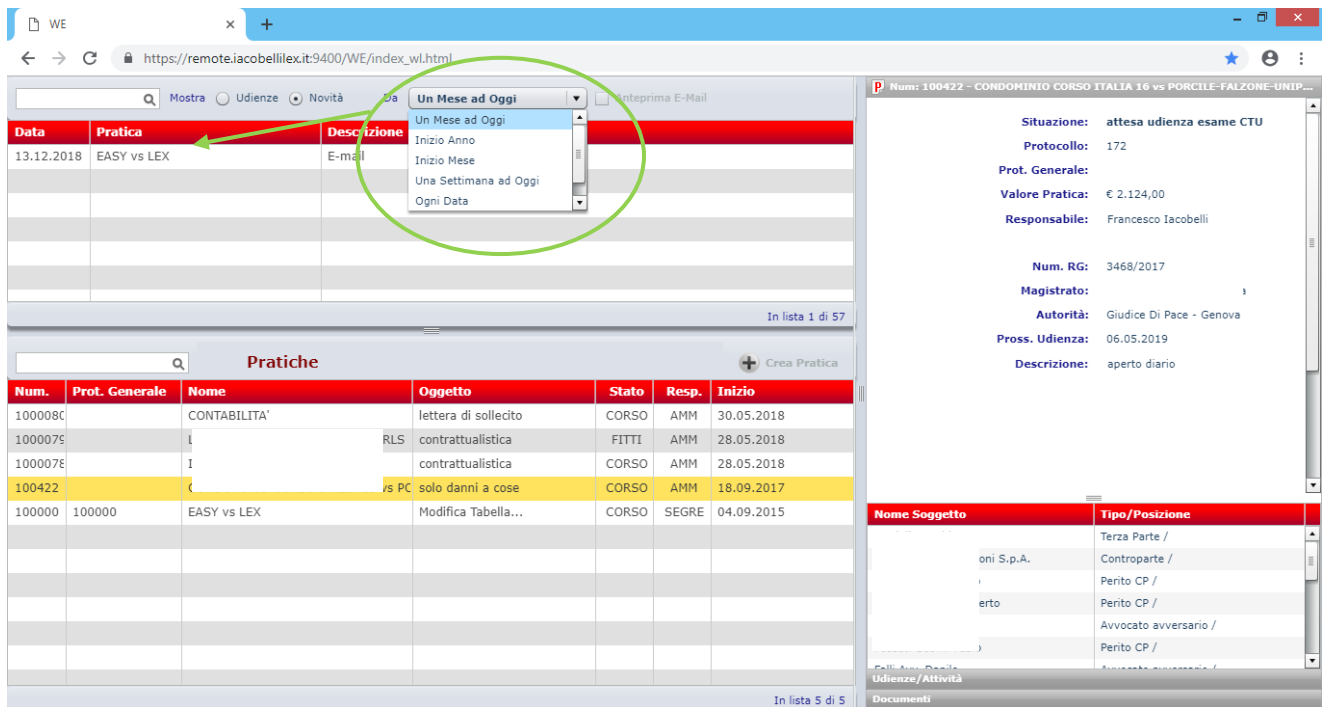

4) Nella parte bassa dello schermo è possibile selezionare la pratica da esaminare:

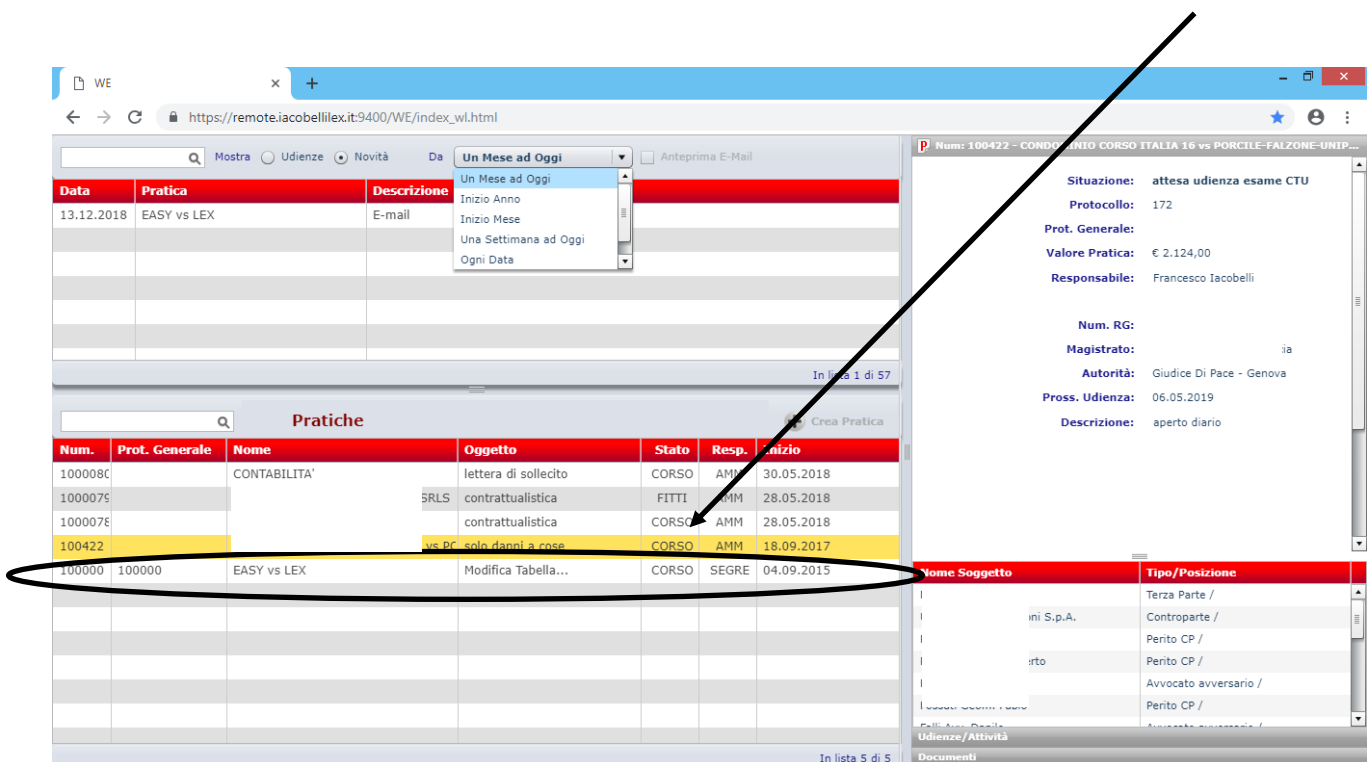

5) Nella parte destra, cliccando sulla barra grigia, è possibile visualizzare le informazioni della pratica ed i soggetti correlati:

6) Le udienze e le attività della pratica:

7) I documenti che potranno all'occorrenza essere scaricati cliccando l'apposito tasto

The first table, titled 'Pratiche', has columns: Num., Prot. Generale, Nome, Oggetto, Stato, Resp., and Inizio. The row with Num. 100422 is highlighted in yellow.

The second table, titled 'Documenti', is a detailed view of documents for the selected practice. It has columns: Data, Oggetto, and Nome. A red box highlights a 'Down' button (represented by a small icon) next to the first row of this table. An arrow points from the text above to this button.

Data	Pratica	Descrizione
13.12.2018	EASY vs LEX	E-mail

Num.	Prot. Generale	Nome	Oggetto	Stato	Resp.	Inizio
100008C		CONTABILITA'	lettera di sollecito	CORSO	AMM	30.05.2018
100007S		NG SRLS	contrattualistica	FITTI	AMM	28.05.2018
100007E			contrattualistica	CORSO	AMM	28.05.2018
100422		IA 16 vs PC	solo danni a cose	CORSO	AMM	18.09.2017
100000	100000	EASY vs LEX	Modifica Tabella...	CORSO	SEGRE	04.09.2015

Data	Oggetto	Nome
22.06.2018	porcile - fazone + altri	M19748
20.06.2018	Atti e Mandati	MEMORI
20.06.2018	Atti e Mandati	MEMORI
20.06.2018	Atti e Mandati	MEMORI
20.06.2018	Atti e Mandati	MEMORI
11.06.2018	.IA 16 vs PORC	M19748
08.06.2018		FATTURA
22.03.2018		M19735
12.03.2018	O ITALIA 16 vs	M19735
09.03.2018	.IA 16 vs PORC	M19735
09.03.2018	TALIA 16 vs PO	M19735
19.02.2018		COMPAR
06.02.2018		COMPAR
11.12.2017	assistita	ADESIO
11.12.2017	1 corso di cause	M19734
11.12.2017	ne assistita in c	M19734
11.12.2017	azione assistita	M19734
07.12.2017	O ITALIA 16 vs	M19734
07.12.2017	.IA 16 vs PORC	M19734
07.12.2017	TALIA 16 vs PO	M19734
07.12.2017	O ITALIA 16 vs	M19734
07.12.2017	RSO ITALIA 16	M19734
07.12.2017	.IA 16 vs PORC	M19734